Simplamente - SETTORE VI - GESTIONE DEL TERRITORIO - Data e Ora stampa
Prot.C. 0035769/2024 - E - 11/06/2024 09:15:53

LEGENDA

Tratteggio	Unità di edificazione (di/ha) densità	(cu/ha) cubatura	Tipologia
	50	40	I area protetta
	55	45	II area prevalentemente residenziale
	60	50	III area di tipo misto
	65	55	IV area di intensa attività urbana
	70	60	V area prevalentemente industriale

Tratteggio	Unità di edificazione (di/ha) densità	(cu/ha) cubatura	Tipologia
	45	35	I area protetta
	50	40	II area prevalentemente residenziale
	55	45	III area di tipo misto
	60	50	IV area di intensa attività urbana
	65	55	V area prevalentemente industriale

(x) *Unità territoriale*

CITTA' DI ERCOLANO
(CITTA' METROPOLITANA DI NAPOLI)

PIANO URBANISTICO COMUNALE
(L.R. N.16 del 22/12/2004 e s.m.i. R.R. n°5 del 04/08/2011 e s.m.i.)

PUC 2024

DISPOSIZIONI PROGRAMMATICHE - FASE OPERATIVA
(ex art.3, co.2 MUZI L.R. 16/2004)

avv. Ciro Buonajuto
Sindaco

Ing. p.t. Gilsacchino Acampora
Assessore all' Urbanistica

dott. Michele Simonne
Consigliere Delegato

1:10.000 1:5000 1:2000

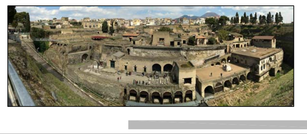

01

PIANO ZONIZZAZIONE ACUSTICA

PROGETTO URBANISTICO	: SETTORE GESTIONE DEL TERRITORIO– SERVIZIO PIANIFICAZIONE URBANISTICA
SUPPORTO ALLA PROGETTAZIONE	: STUDIO CASTELLO PROJECTS S.A.L.; D.T. arch. Pio Castello – collab.: arch. Pierfrancesco Rosa! –jianifis. Nicola Abbatiello
STUDIO GEOLOGICO	: dott. geol. Vincenzo BOSSO
PIANO ZONIZZAZIONE ACUSTICA	: Ing. Valerio D'AVINA
STUDIO AGRONOMICO	: dott. agr. Sergio FERRONI
STUDIO REDAZIONE VINcA	: prof. dott. agr. ANTONIO DI SIGNARO

PROGETTO URBANISTICO

SETTORE GESTIONE DEL TERRITORIO – SERVIZIO PIANIFICAZIONE URBANISTICA
(Dirigente)
arch. Olimpia DI MARTINO

(Responsabile Unico del Procedimento)
Ing. p.t. Andrea COSTABILE

SUPPORTO AL RUP
arch. Agostino Di Lorenzo

SUPPORTO ALLA PROGETTAZIONE
STUDIO CASTELLO PROJECTS s.r.l.
D.T. arch. Pio CASTELLO

COD.ENTE: ERCOLANO - PUC - SETTORE PIANIFICAZIONE URBANISTICA - Cod.Ente: Istat: 063034 - Cod. ISTAT: 063034 - pec: protocollo.ercolano@legalmail.it
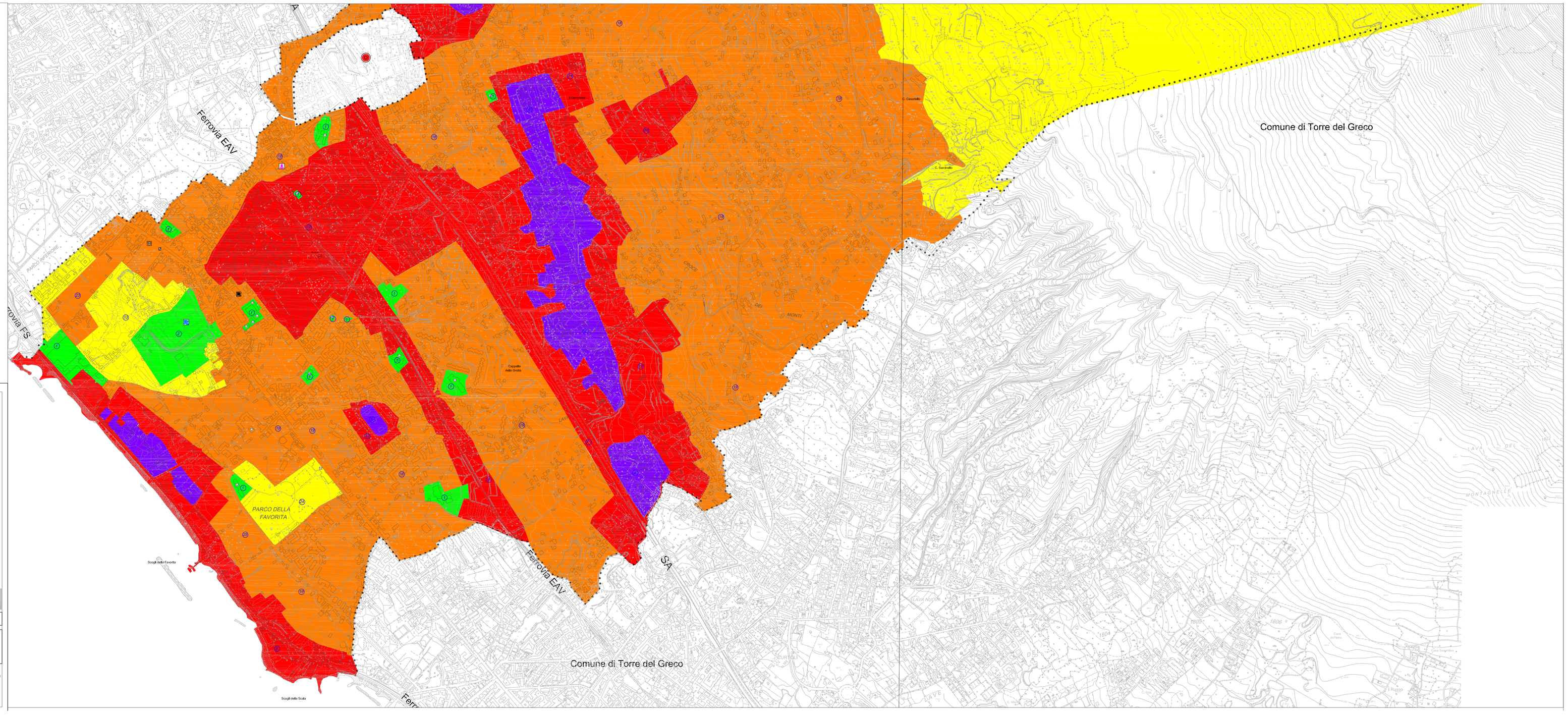
06 – 2024